

ARCHITETTURA - URBANISTICA - INFRASTRUTTURE

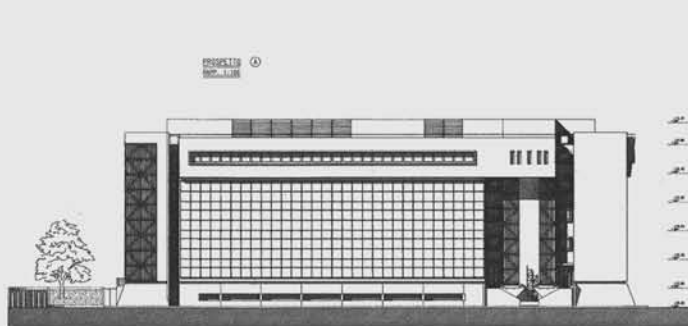

SEDE LEGALE:
00195 Roma
Via G. Vasari 4

SEDI OPERATIVE:
00187 Roma
Via Margutta 51/a

30102 București
Strada Franceza, 13

www.bmarchitettura.com
amministrazione@bmarchitettura.it
PEC: bmstudiosrl@legalmail.it

Tel. +39 06 80691528
+39 06 80693125
Fax +39 06 8077471



- ARCHITETTURA

Organismi complessi:

- Ospedalieri
- Scolastici
- Sportivi
- Culturali
- Commerciali
- Terziario
- Ricettivi turistico-alberghieri
- Religiosi e per comunità
- Sistemi residenziali
- Centrali di produzione energetica
- Industriali

- URBANISTICA E AMBIENTE

- Sviluppo territoriale
- Riqualificazione urbana, ambientale
- Riqualificazione paesaggistica
- Piani di livello territoriale - urbano - attuativo
- VIA - Valutazione Impatto Ambientale
- Opere di difesa ambientale
- Piani di bacino
- Piano di mobilità

- INFRASTRUTTURE

- Reti stradali, metropolitane, ferroviarie
- Porti ed aeroporti
- Opere d'arte di ingegneria - Ponti, viadotti
- Nodi di scambio e terminali multifunzionali

- ATTIVITA' SPECIALISTICHE

- Due Diligence
- Project Financing
- Validazioni

SEDE LEGALE:
00195 Roma
Via G. Vasari 4

SEDI OPERATIVE:
00187 Roma
Via Margutta 51/a

30102 București
Strada Franceza, 13

www.bmarchitettura.com
amministrazione@bmarchitettura.it
PEC: bmstudiosrl@legalmail.it

Tel. +39 06 80691528
+39 06 80693125
Fax +39 06 8077471

PROGETTO DI RISTRUTTURAZIONE
Edilizia turistica - Via Veneto, ROMA



PIANO URBANISTICO ATTUATIVO (PUA)
Pianificazione territoriale - Comune di Marino



PROGETTO DI RISTRUTTURAZIONE
Edilizia turistica - Via dei Cappuccini, ROMA



CONCORSO DI PROGETTAZIONE
Viabilità, infrastrutture - Comune di Fiumicino

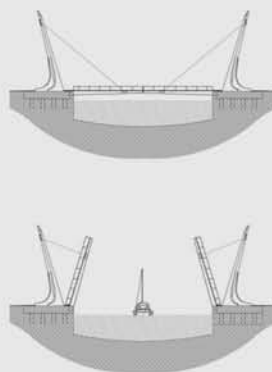

PROGETTO E DIREZIONE LAVORI DI UN CENTRO COMMERCIALE
Edilizia commerciale-artigianale - Via Tuscolana, ROMA



PROGETTO ESECUTIVO
Centrale telefonica - Casal Boccone, ROMA

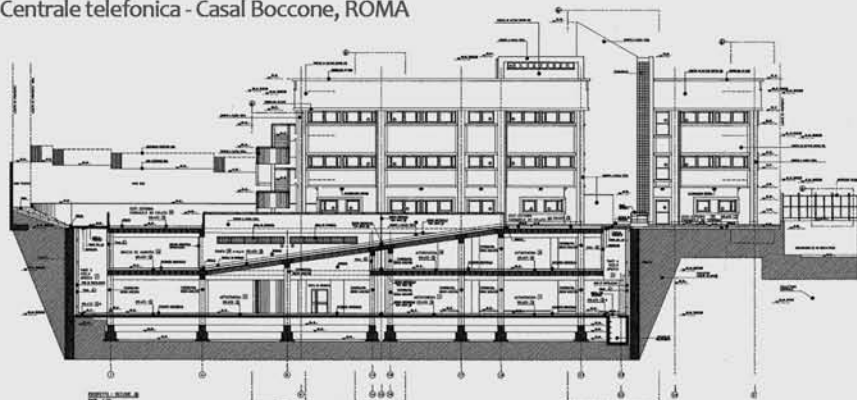

PROGETTO DI RESTAURO E CONSERVAZIONE
Comune di Ischia di Castro, (Vt)



PIANO DI ZONA N.20 - 56 alloggi
Edilizia residenziale - Comune di Roma



RIQUALIFICAZIONE URBANA art.11 L.493/93
Pianificazione territoriale - ROMA



PROGETTO DI RECUPERO COMPLESSO UNIVERSITARIO LUMSA
Edilizia scolastica e di ricerca - Via di Porta Castello, ROMA

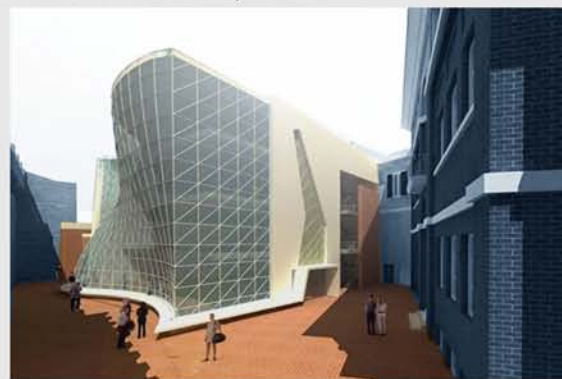
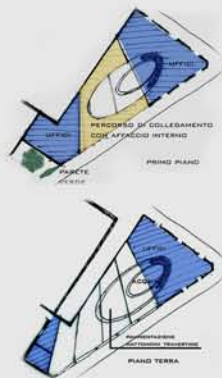

RESIDENZA SANITARIA PER ANZIANI
Edilizia ospedaliera-assistenziale - Via Bogliasco, ROMA



INTERVENTO DI DEMOLIZIONE-RICOSTRUZIONE
Edilizia residenziale - Collina Muratella, ROMA



PARTNERS:



- MB SERVICE s.r.l.
00196 ROMA - Via Flaminia, 388
www.mbservicesrl.com



- DUE M STUDIO s.r.l. - ARCHITETTURA E URBANISTICA
00195 ROMA - Viale Mazzini, 163
www.duemstudio.it



- BIOEDIL PROGETTI s.r.l.
00147 ROMA - Largo L. Loria, 8
www.bioedilprogetti.com



- IGLOO ARCHITECTURE
050023, Bucharest, Romania - Brezoianu 4, apt. 1, sector 5
www.iglooarchitecture.ro

CONSULENTI:



- R.G.C. REAL ESTATE CONSULTING s.r.l.
00135 ROMA - Via Trionfale, 6751
(Consulenza legale e amministrativa)
rgcconsulting2011@gmail.com



- SERGIO BURKHART
ARCHITETTO
(Edifici per il culto)
bmsrl@bmarchitettura.it



- ANGELA CINGOLANI
ARCHITETTO
(Product Design; Interior Design)
www.angelacingolani.eu



- GIORGIO MARIA DE GRISOGONO
GEOMETRA
00128 ROMA - Via Rocco De Zerbi, 54
giorgio.maria@degrisogono.it



- FRANCESCO DEL TOSTO - Solidus s.r.l.
INGEGNERE
00154 ROMA - Via F.Nansen, 68
www.solidusroma.com



SEDE DI ROMA
Via Margutta, 51/a

SEDE LEGALE:
00195 Roma
Via G. Vasari 4

SEDI OPERATIVE:
00187 Roma
Via Margutta 51/a

30102 București
Strada Franceza, 13

www.bmarchitettura.com
amministrazione@bmarchitettura.it
PEC: bmstudiosrl@legalmail.it

Tel. +39 06 80691528
+39 06 80693125
Fax +39 06 8077471